東京都市大学
TOKYO CITY UNIVERSITY

2022年度 後期 授業時間表
総合理工学研究科

●履修登録期間●

９月２６日（月）１０時～９月２８日（水）１７時まで

＊Ｍ２で特別研究のみの場合でも必ず申請すること＊
＊後期後半に開講する科目も必ず申請すること＊

【各日17時からメンテナンスを行います。終了時刻をポータルサイトで確認してください。】

※履修登録は携帯電話・スマートフォンなどでは出来ません。
必ず推奨環境で登録すること。（P.13参照）

※履修登録内容は必ず印刷し、学期中保管すること。

○履修確認期間○

１０月４日（火）１０時～１０月５日（水）１７時まで

○後期後半開講科目履修変更期間○

１１月２３日（水）１０時～１１月２４日（木）１７時まで

各時限の授業時間

１時限	９：２０	～	１１：００
２時限	１１：１０	～	１２：５０
３時限	１３：４０	～	１５：２０
４時限	１５：３０	～	１７：１０
５時限	１７：２０	～	１９：００

各時限の授業時間（共同原子力専攻のみ）

１時限	９：００	～	１０：３０
２時限	１０：４０	～	１２：１０
３時限	１３：００	～	１４：３０
４時限	１４：４５	～	１６：１５
５時限	１６：３０	～	１８：００

注　意　事　項　（原則として博士前期のみ）

1　履修登録

・原則として、総合理工学研究科では、自専攻だけでなく他専攻等の科目も履修できます。一部の履修できない科目は、時間表の備考欄等を確認してください。
・履修は指導教授の承認を経て、登録してください。
・各専攻の実習・演習／特別研究等（半期または通年開講科目）は、教育支援センターで事前に登録していますので確認してください。
・単位数／必修科目などの修了要件は、入学年度の履修要綱で確認してください。
・共同原子力専攻の学生は、自専攻の東京都市大学開講科目と早稲田大学開講科目からそれぞれ 10 単位以上修得しなければなりません。

2　先行履修

・先行履修した科目の届出をする場合は、前期の履修登録期間に WebClass にて申請してください。
・届出をした科目は、Web による履修登録をしてはいけません。

3　特定課題研究報告書の提出によって修了する場合

2 年次始めの履修登録期間までに専攻主任教授および指導教授の承認を得たうえで、ポータルサイトより「特定課題研究報告書届出書」を出力し、教育支援センターへ提出してください。なお、以降の在学期間において修士論文または特定課題研究報告書への変更は認められません。

MEMO

２０２２年度 学年暦

◆下表の白抜き部分が授業開講日です。
◆入試は全て予定であり、2023年度「入試大綱」の決定に基づき変更になる場合があります。
◆本学年暦は、学則第22条第2項の規定に基づくクォーター制の導入を示すものであるとともに、同条第3項の規定に伴う各クォーターの始期及び終期を定めるものです。

2022年度　前期

	月	火	水	木	金	土	日
４月					1	入学式	3
	オリエンテーション			フレッシャーズキャンプ		9	10
	11	12	13	14	15	16	17
	18	19	20	21	22	23	24
５月	25	26	27	28	29 祝日	30	1
	振替休校	3 祝日	4 PM体育祭	体育祭	6	7	8
	9	10	11	12	13	14	15
	16	17	18	19	20	21	22
	23	24	25	26	27	28	29
６月	30	31	1	2	3	4	※休校振替日
	6	7 試験	8 試験	9 試験	10	横浜祭	横浜祭
	片付日 振替休校	14	15	16	17	18	19
	20	21	22	23	24	25	26
７月	27	28	29	30	1	2	3
	4	5	6	7	8	9	10
	11	12	13	14	15	16	17
	祝日授業日	19	20	21	22	23	※休校振替日
	25	26	27	28	振替休校	30 試験	試験予備日
８月	1 試験	2 試験	3 試験	4 試験	5	6	7
	8	9	10	11 祝日	12	13	14
	15	16	17	18	19	20	21
	22	23	24	25	26	27	28
９月	29	30	31	1	2	3	4
	5	6	7	8	9	10	11
	12	13	14	15	16	入学式	18

2022年度　後期

	月	火	水	木	金	土	日
９月	19 祝日	20	後期オリエンテーション	22	祝日授業日	24	25
10月	26	27	28	29	30	1	2
	3	4	5	6	7	8	9
	祝日授業日	11	12	13	14	15	16
	創立記念日授業日	18	19	20	21	22	23
	24	25	26	27	28	29	30
11月	31	1	2	3 祝日	準備日 振替休校	世田谷祭（仮）	
	片付日 振替休校	8	9	10	11	12	※休校振替日
	14	15 試験	16 試験	17 試験	18	19	試験予備日
	21	22	祝日授業日	24	25	26	27
12月	28	29	30	1	2	3	4
	5	6	7	8	9	10	11
	12	13	14	15	16	17	18
	19	20	21	22	振替休校	24	25
１月	26	27	28	29	30	31	1
	2	3	4	5	6	7	8
	9 祝日	振替休校	11	12	13	共通テスト	
	16	17	18	19	20	21	※休校振替日
	23	24	25 試験	26 試験	27 試験	28 試験	試験予備日
２月	30 試験	31	1	2	3	4	5
	6	7	8	9	10	11 祝日	12
	13	14	15	16	17	18	19
	20	21	22	23 祝日	24	25	26
３月	27	28	1	2	3	4	5
	6	7	8	9	10	11	12
	13	14	15	16	17	18	学位授与式
	20	21 祝日	22	23	24	25	26
	27	28	29	30	31		

祝日授業日一覧

祝日だが授業(試験)を実施	振替休校日
5月4日(水) ※PM体育祭のみ	5月2日(月)
5月5日(木) ※体育祭のみ	6月13日(月)
7月18日(月)	7月29日(金)
9月23日(金)	11月4日(金)
10月10日(月)	11月7日(月)
10月17日(月)	12月23日(金)
11月23日(水)	1月10日(火)

祝日授業日
祝日だが授業を行う日があり，その振替で休校とする日があります。

※休校振替日
台風等で休校が発生し振替が必要な場合に，授業を行う予備日です。

オープンキャンパス
別日程でキャンパス毎にも行う予定です。

	学部	大学院	主要行事	日程
前期	全学		年度開始	4月1日(金)
	全学		入学式	4月2日(土)
	全学		前期オリエンテーション	4月4日(月)～4月6日(水)
	理・建・情・工・知	院総・院工	学生定例健康診断	4月5日(火)～4月14日(木)
	環・メ	院環	学生定例健康診断	4月1日(金)～4月5日(火)
	都・人	―	学生定例健康診断	4月5日(火)～4月14日(木)
	全1年	―	フレッシャーズ・キャンプ：休講	4月7日(木)、4月8日(金)
	全学		前期履修登録期間	4月13日(水)～4月15日(金)
	全学		履修登録確認期間	4月21日(木)～4月22日(金)
	―	院全学※	学位論文主題等届出締切日 ※対象：博士前２年次・博士後５年次	4月22日(金)
	全学		体育祭	5月4日(水)、5月5日(木)
	―	入試	大学院入学試験(Ａ日程)／総合理工学研究科	5月11日(水)
	―	入試	大学院入学試験(Ａ日程・後学期入試)／環境情報学研究科	5月11日(水)
	全学		前期前半末試験（前期前半でクォーター開講する授業の試験）	6月7日(火)～6月9日(木)
	全学（横浜キャンパス）		横浜祭（※6/11(土)は全キャンパス授業実施）	6月11日(土)、6月12日(日)
			横浜祭片付日（振替休校）	6月13日(月)
	全学		前期後半科目履修変更期間	6月15日(水)～6月16日(木)
	―	入試	大学院入学試験(後学期入試)／総合理工学研究科	6月24日(金)、6月25日(土)
	全学		前期末試験	7月30日(土)、8月1日(月)～8月4日(木) ※7月31日(日)は試験予備日とする
	全学		夏期休業	8月5日(金)～9月20日(火)
	全学		オープンキャンパス	8月7日(日)、8月8日(月)
	―	入試	大学院入学試験(Ｂ日程)／総合理工学研究科	8月29日(月)～8月31日(水)
	―	入試	大学院入学試験(Ｂ日程)／環境情報学研究科	8月31日(水)
	全学	―	転学部・転学科試験	9月1日(木)※予定
	全学		前学期卒業式／後学期入学式	9月17日(土)
後期	全学		後期オリエンテーション	9月21日(水)
	―	院環※	学位論文主題仮提出に関するガイダンス ※対象：環学研博士前１年次	9月21日(水)
	全学		後期履修登録期間	9月26日(月)～9月28日(水)
	全学		履修登録確認期間	10月4日(火)～10月5日(水)
		院環※	学位論文主題仮提出締切日 ※対象：環学／博士前１年次・博士後３年次	10月7日(金)
	入試	―	総合型選抜（１段階選抜制）	10月8日(土)
	全学		創立記念日	10月17日(月)
	―	院環※	学位請求書・学位論文等の提出に関するガイダンス※対象：環学／博士前２年次	10月28日(金)
	入試	―	総合型選抜（２段階選抜制）	10月29日(土)
	全学（世田谷キャンパス）		東京都市大学世田谷祭／準備日（振替休校）	11月4日(金)
			東京都市大学世田谷祭	11月5日(土)、11月6日(日)
			東京都市大学世田谷祭／片付日（振替休校）	11月7日(月)
	全学		後期前半末試験（後期前半でクォーター開講する授業の試験）	11月15日(火)～11月17日(木) ※11月20日(日)は試験予備日とする
	入試	―	学校推薦型選抜等	11月19日(土)
	全学		後期後半科目履修変更期間	11月23日(水)～11月24日(木)
	―	院全学※	学位論文提出締切日 ※対象：博士後５年次	11月25日(金)
	入試	―	外国人留学生特別入試・編入学試験等	12月10日(土)
	全学		冬期休業	12月24日(土)～1月6日(金)
	入試	―	大学入学共通テスト：休講	1月14日(土)、1月15日(日)
	全学		学年末試験	1月25日(水)～1月28日(土)、1月30日(月) ※1月29日(日)は試験予備日とする
	―	院全学※	学位請求書・学位論文等提出締切日 ※対象：博士前２年次・博士後５年次	1月26日(木)
	全学		春期休業	1月31日(火)～3月31日(金)
	入試	―	一般選抜(前期)	2月1日(水)～2月3日(金)
	―	入試	大学院入学試験(Ｃ日程)／総合理工学研究科	2月14日(火)～2月16日(木)
	―	入試	大学院入学試験(Ｃ日程)／環境情報学研究科	2月14日(火)
	入試	―	一般選抜(中期)	2月20日(月)
	入試	―	一般選抜(後期)	3月4日(土)
	全学		学位授与(博士・修士・学士)資格認定者発表日	3月10日(金)
	入試	―	共通テスト利用型入試(後期)	3月14日(火)
	全学		学位授与式	3月19日(日)
	全学		年度終了	3月31日(金)

資料2

2022年度　共同原子力専攻　前期（春学期）授業日程

	月		火		水		木		金	
	都市大	早稲田大	都市大	早稲田大	都市大	早稲田大	都市大	早稲田大	都市大	早稲田大
1時限				山路・石山・古谷・前川・佐藤	高木				河原林・羽倉	
2時限		古谷, 鈴木		山路・近澤	佐藤, 松浦				松浦	
3時限		前田・久野		古谷, 田口						
4時限										
3月	3月21日		3月22日		3月23日		3月24日		3月25日	
4月	3月28日		3月29日		3月30日		3月31日		4月1日	
									合同ガイダンス 合同教員会議	
	4月4日		4月5日		4月6日		4月7日		4月8日	
		春学期開始前だが１		1	1				1	
	4月11日		4月12日		4月13日		4月14日		4月15日	
		2		2	2				2	
	4月18日		4月19日		4月20日		4月21日		4月22日	
		3		3	3				3	
	4月25日		4月26日		4月27日		4月28日		4月29日	
		4		4	4				祝日	
5月	5月2日		5月3日		5月4日		5月5日		5月6日	
	休校日	授業日だが休講	祝日		祝日		祝日		4	
	5月9日		5月10日		5月11日		5月12日		5月13日	
		5		5	5				5	
	5月16日		5月17日		5月18日		5月19日		5月20日	
		6		6	6				6	
	5月23日		5月24日		5月25日		5月26日		5月27日	
		7		7	7				7	
6月	5月30日		5月31日		6月1日		6月2日		6月3日	
		8		8	8				8	
	6月6日		6月7日		6月8日		6月9日		6月10日	
	休校日	都市大休校日だが9		9	9				9	
	6月13日		6月14日		6月15日		6月16日		6月17日	
		10		10	10				10	
	6月20日		6月21日		6月22日		6月23日		6月24日	
		11		11	11				11	
7月	6月27日		6月28日		6月29日		6月30日		7月1日	
		12		12	12				12	
	7月4日		7月5日		7月6日		7月7日		7月8日	
		13		13	13				13	
	7月11日		7月12日		7月13日		7月14日		7月15日	
		14		14	14				14	
	7月18日		7月19日		7月20日		7月21日		7月22日	
		祝日授業日		15	15				15	
8月	7月25日		7月26日		7月27日		7月28日		7月29日	
		15	←	JAEA原子炉実習(**7/26-29**)（第2候補）						→
	8月1日		8月2日		8月3日		8月4日		8月5日	
			←	JAEA原子炉実習(8**/2-5**)（第1候補）						→
	8月8日		8月9日		8月10日		8月11日		8月12日	

<共同原子力専攻日程>
・祝日は渋谷ｻﾃﾗｲﾄ閉室
・4月1日(金)　9:30：合同ガイダンス＠世田谷キャンパス
　11:00：合同教員会議
・8月2-5日（又は7/26-29）：JAEA原子炉実習
・KUCA原子炉特別実験：**休講**
・9月13-16日：加速器実習

<早稲田独自事情・日程>
・西早稲田キャンパス開講授業は祝日（月曜日）は開講する。
・先進理工学研究科入学式：4/2
・春期授業期間：4/5(火)-7/29（金）
・夏季休業期間：7/30（土）-9/20（火）
・秋期授業期間：9/28（水）-2/3（金）
・冬季休業期間：12/27（火）-1/5（木）
・臨時の休業日：8/12,11/4,1/6
・理工展：11/5-6
・学位授与式：3/26（日）

＜都市大独自事情＞
・前期授業期間：4/11(月)～7/28（木）
・定期試験期間：7/30～8/4
・夏季休業期間：8/5～9/21
・後期授業期間:9/22（木）～1/24（火）
・冬期休業：12/24～1/6
・春期休業：1/31～3/31
・祝日授業日：7/18,9/23,10/10,11/23
・休校日：6/13,7/29,11/4,11/7
・入学式：4/2
・前期オリエンテーション：4/4～4/6
・フレッシャーズキャンプ：4/7～4/8
・A日程入試（面接）：5/11
・後学期入試：5/11
・B日程入試：8/30-8/31
・C日程入試：2/15-16
・学位授与式：3/19（日）

2022年度　共同原子力専攻　後期（秋学期）授業日程

	月		火		水		木		金	
	都市大	早稲田大	都市大	早稲田大	都市大	早稲田大	都市大	早稲田大	都市大	早稲田大
1時限			松浦・小西							
2時限		古谷・鈴木		山路　他			高木			鷲尾　他（西早稲田）
3時限	羽倉		林　他					穴山・村上・古谷		鷲尾（西早稲田）
4時限	牟田　他					小松原（西早稲田）	牟田・鈴木			
9月	8月29日		8月30日		8月31日		9月1日		9月2日	
	9月5日		9月6日		9月7日		9月8日		9月9日	
	9月12日		9月13日		9月14日		9月15日		9月16日	
			加速器実習							
	9月19日		9月20日		9月21日		9月22日		9月23日	
	祝日								祝日授業日	
10月	9月26日		9月27日		9月28日		9月29日		9月30日	
	1	秋学期開始前だが１	1	秋学期開始前だが１		1	1	1		1
	10月3日		10月4日		10月5日		10月6日		10月7日	
	2	2	2	2		2	2	2		2
	10月10日		10月11日		10月12日		10月13日		10月14日	
	祝日だが授業3	祝日だが授業3	3	3		3	3	3		3
	10月17日		10月18日		10月19日		10月20日		10月21日	
	4	4	4	4		4	4	4		4
	10月24日		10月25日		10月26日		10月27日		10月28日	
	5	5	5	5		5	5	5		5
11月	10月31日		11月1日		11月2日		11月3日		11月4日	
	6	6	6	6		6	祝日		振替休校日	理工展準備日（西早稲田）
	11月7日		11月8日		11月9日		11月10日		11月11日	
	片付け日だが7	7	7	7		7	6	6		6
	11月14日		11月15日		11月16日		11月17日		11月18日	
	8	8	8	8		8	7	7		7
	11月21日		11月22日		11月23日		11月24日		11月25日	
	9	9	9	9		祝日	8	8		8
12月	11月28日		11月29日		11月30日		12月1日		12月2日	
	10	10	10	10		9	9	9		9
	12月5日		12月6日		12月7日		12月8日		12月9日	
	11	11	11	11		10	10	10		10
	12月12日		12月13日		12月14日		12月15日		12月16日	
	12	12	12	12		11	11	11		11
	12月19日		12月20日		12月21日		12月22日		12月23日	
	13	13	13	13		12	12	12	振替休校日	12
1月	12月26日		12月27日		12月28日		12月29日		12月30日	
	冬季休業	授業日だが休講	冬季休業		冬季休業		冬季休業		冬季休業	
	1月2日		1月3日		1月4日		1月5日		1月6日	
	冬季休業		冬季休業		冬季休業		冬季休業			臨時の休業日
	1月9日		1月10日		1月11日		1月12日		1月13日	
	祝日（成人の日）		振替休校日だが14	14		13	13	13		13
	1月16日		1月17日		1月18日		1月19日		1月20日	
	14	14	15	15		14	14	14		14
	1月23日		1月24日		1月25日		1月26日		1月27日	
	15	15		16（プラント特論）		15	15	15		15
2月	1月30日		1月31日		2月1日		2月2日		2月3日	
	2月6日		2月7日		2月8日		2月9日		2月10日	
	2月13日		2月14日		2月15日		2月16日		2月17日	
	2月20日		2月21日		2月22日		2月23日		2月24日	
							祝日			
3月	2月27日		2月28日		3月1日		3月2日		3月3日	
	3月6日		3月7日		3月8日		3月9日		3月10日	
	3月13日		3月14日		3月15日		3月16日		3月17日	
	3月20日		3月21日		3月22日		3月23日		3月24日	
			祝日							

<共同原子力専攻日程>

・<u>祝日は渋谷ｻﾃﾗｲﾄ閉室</u>

・4月1日(金)　9:30：合同ガイダンス@世田谷キャンパス
　11:00：合同教員会議

・8月2-5日（又は7/26-29）：JAEA原子炉実習

・KUCA原子炉特別実験：**休講**

・9月13-16日：加速器実習

<早稲田独自事情・日程>

・西早稲田キャンパス開講授業は祝日（月曜日）は開講する。

・先進理工学研究科入学式：4/2

・春期授業期間：4/5(火)-7/29（金）

・夏季休業期間：7/30（土）-9/20（火）

・秋期授業期間：9/28（水）-2/3（金）

・冬季休業期間：12/27（火）-1/5（木）

・臨時の休業日：8/12,11/4,1/6

・理工展：11/5-6

・学位授与式：3/26（日）

<都市大独自事情>

・前期授業期間：4/11(月)～7/28（木）

・定期試験期間：7/30～8/4

・夏季休業期間：8/5～9/21

・後期授業期間:9/22（木）～1/24（火）

・冬期休業：12/24～1/6

・春期休業：1/31～3/31

・祝日授業日：7/18,9/23,10/10,11/23

・休校日：6/13,7/29,11/4,11/7

・入学式：4/2

・前期オリエンテーション：4/4～4/6

・フレッシャーズキャンプ：4/7～4/8

・A日程入試（面接）：5/11

・後学期入試：5/11

・B日程入試：8/30-8/31

・C日程入試：2/15-16

・学位授与式：3/19（日）

曜日	時限	学期	学年	クラス	科目名	担当者	講義コード	教室	受講対象	備考
月	1	後期	1		サプライチェーンネットワーク特論	井上　春樹	smbz100041	13F	10情報	
		後期前	1		システム制御特論	野中　謙一郎	smba020031	13C	2機械	対開講(月1,木1)
					建築構法特論	落合　陽	smba070121	13E	7建築・都市	対開講(月1,木2)
					構造信頼性特論	丸山　收	smba080111	13D	8建築・都市	対開講(月1,木1)
					素粒子物理学特論	長田　剛	smba110051	13B	11自然 /20以降入学生対象	対開講(月1,木1)
	2	後期	1		原子炉熱流動学特論II	古谷　正裕 鈴木　徹	smbz060111	西早稲田	6共同原子力	早稲田開講
		後期前	1		外科治療学特論	森　晃	smba040061	臨床実習室 (2号館3階)	4電気・化学	対開講(月2,木2)
					機械制御特論	槙　徹雄 杉町　敏之	smba010081	13B	1機械	対開講(月2,木2)
					空気環境学特論	岩下　剛	smba070181	13E	7建築・都市	対開講(月2,金3)
					地域計画特論	中村　隆司	smba080151	1BG	8建築・都市	対開講(月2,木2)
					電気回路特論	岩尾　徹	smba030011	13D	3電気・化学	対開講(月2,木2)
					メカトロニクス特論	藪井　将太	smba020151	13C	2機械 /～21Advanced Robotics	対開講(月2,木2)
					計算数理科学特論	相原　研輔	smba090211	13F	9情報 /22以降入学生対象	対開講(月2,木2)
		後期後	1		維持管理工学特論	関屋　英彦	smbb080331	13C	8建築・都市 /21以降入学生対象	対開講(月2,木2)
					宇宙構造工学特論	宮坂　明宏	smbb020111	13F	2機械	対開講(月2,木2)
					建築振動工学特論	西村　功	smbb070161	小講堂	7建築・都市	対開講(月2,月3)
					数学特論II	橋本　義武 中井　洋史	smbb110151	12L	11自然 /20以降入学生対象	対開講(月2,水1)
					生体計測工学特論	京相　雅樹	smbb040021	13D	4電気・化学	対開講(月2,木2)
					電気磁気学特論	鳥居　薫	smbb030021	13E	3電気・化学	対開講(月2,木2)
					電子計測工学特論	田中　康寛	smbb020011	13G	2機械	対開講(月2,木2)
	3	後期	1		英語プレゼンテーション技	E・マディーン	smbz000191	13M	0英語	
					技術英語演習II	秋山　義典	smbz000181	11C	0英語	
					原子炉計測特論	羽倉　尚人 河原林　順	smbz060171	渋谷サテライトクラス	6共同原子力	都市大開講
		後期前	1		宇宙科学特論	門多　顕司	smba110101	1BP	11自然 /20以降入学生対象	対開講(月3,木3)
					光環境学特論	小林　茂雄	smba070211	4号館2階会議室	7建築・都市	対開講(月3,月4)
					無機材料プロセス学特論	小林　亮太	smba050041	1BF	5電気・化学	対開講(月3,月4)
					現代脳計算特論	田中　宏和	smba100191	1BA	10情報 /22以降入学生対象	対開講(月3,月4)
		後期後	1		機械工学基礎特論	小林　志好	smbb010011	13B	1機械	対開講(月3,木3)
					建築振動工学特論	西村　功	smbb070161	小講堂	7建築・都市	対開講(月2,月3)
					地盤動力学特論	伊藤　和也	smbb080011	13D	8建築・都市	対開講(月3,木3)
					特別講義(電気・化学I)	松澤　一也 田中　千加	smbb030131	1BF	3電気・化学	対開講(月3,月4)
					有機材料化学特論	岩村　武	smbb050131	13C	5電気・化学 /～19エネルギー有機材料特論	対開講(月3,木3)
	4	後期	1		原子力耐震安全・リスクエ学特論	牟田　仁 大鳥　靖樹 中村　いずみ 酒井　俊朗 高尾　誠	smbz060301	渋谷サテライトクラス	6共同原子力 /20以降入学生対象	都市大開講
		後期前	1		光環境学特論	小林　茂雄	smba070211	4号館2階会議室	7建築・都市	対開講(月3,月4)
					無機材料プロセス学特論	小林　亮太	smba050041	1BF	5電気・化学	対開講(月3,月4)
					現代脳計算特論	田中　宏和	smba100191	1BA	10情報 /22以降入学生対象	対開講(月3,月4)
					ユニバーサルデザイン特論	稲垣　具志	smba080351	1BG	8建築・都市 /22以降入学生対象	対開講(月4,木4)
		後期後	1		総合演習ゼミ	伊藤　和也	smbb080051	21C	8建築・都市	対開講(月4,木4)
					特別講義(電気・化学I)	松澤　一也 田中　千加	smbb030131	1BF	3電気・化学	対開講(月3,月4)
					偏微分方程式論	古田　公司	smbb000011	13L	0共通	対開講(月4,木4)
火	1	後期	1		技術と知的財産権	伊藤　剣太	smbz000261	13J	10情報 /0共通	
					建築設計特論II	福島　加津也 青木　弘司	smbz070071	4号館2階大学院製図室	7建築・都市	対開講(火1,火2,火3,火4)
					放射線管理・医学生物学特論	松浦　治明 小西　輝昭	smbz060201	渋谷サテライトクラス	6共同原子力	都市大開講
		後期前	1		化学反応特論	堀越　篤史	smba000121	31A	0共通	対開講(火1,金1)
					水理学特論	長岡　裕 三上　貴仁	smba080041	13C	8建築・都市	対開講(火1,金1)
					熱工学特論	伊東　明美	smba010071	13B	1機械	対開講(火1,金1)
		後期後	1		計算電子工学特論	瀬戸　謙修 三谷　祐一郎	smbb030071	1BE	3電気・化学	対開講(火1,火2)
					表面処理特論	亀山　雄高	smbb010131	1BK	1機械	対開講(火1,金1)
					量子力学特論II	飯島　正徳	smbb000091	1BP	0共通	対開講(火1,金1)
	2	後期	1		英語プレゼンテーション技	寺澤　由紀子	smbz000193	13C	0英語	
					技術英語演習I	日高　正司	smbz000171	1BC	0英語	
					建築設計特論II	福島　加津也 青木　弘司	smbz070071	4号館2階大学院製図室	7建築・都市	対開講(火1,火2,火3,火4)
					原子力プラント工学・プラント制御特論	山路　哲史 内海　正文 大谷　知未 小島　良洋 山本　知史 尾崎　健司	smbz060291	西早稲田	6共同原子力 /19以降入学生対象	早稲田開講
					新素材工学特論	藤間　卓也	smbz010121	13G	1機械	
		後期前	1		宇宙環境計測特論	三宅　弘晃	smba020061	13A	2機械	対開講(火2,金2)
					制御理論特論	大屋　英稔 星　義克	smba090081	13D	9情報	対開講(火2,金2)
					電力エネルギー特論	中島　達人	smba030051	13B	3電気・化学	対開講(火2,金2)
					離散数学特論	中井　洋史	smba000021	13J	0共通	対開講(火2,水1)
					強化学習特論	中野　秀洋	smba090231	13E	9情報 /～21AI特論	対開講(火2,金2)
		後期後	1		計算電子工学特論	瀬戸　謙修 三谷　祐一郎	smbb030071	1BE	3電気・化学	対開講(火1,火2)
					通信信頼性工学特論	林　正博	smbb090201	1BK	9情報	対開講(火2,木2)
					電気生理学特論	島谷　祐一	smbb040051	13D	4電気・化学	対開講(火2,金2)
					溶液科学特論	須藤　誠一	smbb110021	13B	11自然 /20以降入学生対象 /～19誘電体特論	対開講(火2,金2)
	3	後期	1		エネルギー環境工学特論	角田　雄亮	smbz000201	13J	5電気・化学 /0共通	
					建築設計特論II	福島　加津也 青木　弘司	smbz070071	4号館2階大学院製図室	7建築・都市	対開講(火1,火2,火3,火4)

曜日	時限	学期	学年	クラス	科目名	担当者	講義コード	教室	受講対象	備考
火	3	後期	1	クラス	核融合炉学特論	松浦　治明 大島　靖樹 高木　直行 河原林　順 佐藤　勇 石山　敦士 林　巧	smbz060131	渋谷サテライトクラス	6共同原子力	都市大開講
		後期前	1		マルチメディア情報処理特	杉本　達應	smba100031	1BA	10情報	対開講(火3,火4)
					惑星科学特論	萩谷　宏	smba110111	13C	11自然 /20以降入学生対象	対開講(火3,金3)
					統計工学特論	桂　卓成	smba100021	73A	10情報	対開講(火3,木3)
		後期後	1		原子核物理学特論	西村　太樹	smbb110061	13A	11自然 /20以降入学生対象	対開講(火3,金3)
	4	後期	1		建築設計特論II	福島　加津也 青木　弘司	smbz070071	4号館2階大学院製図室	7建築・都市	対開講(火1,火2,火3,火4)
					視覚情報工学特論	包　躍	smbz100101	12A	10情報	
		後期前	1		マルチメディア情報処理特	杉本　達應	smba100031	1BA	10情報	対開講(火3,火4)
		後期後	1		建築構造解析特論	大村　哲矢	smbb070281	13A	7建築・都市 /21以降入学生対象	対開講(火4,火5)
	5	後期	1		国際技術経営特論	江幡　哲也	smbz000251	13C	3電気・化学 /0共通	
		後期後	1		建築構造解析特論	大村　哲矢	smbb070281	13A	7建築・都市 /21以降入学生対象	対開講(火4,火5)
水	1	後期	1		流体力学特論	冨士原　民雄	smbz010041	1BH	1機械	
		後期前	1		自然言語処理特論	延澤　志保	smba090191	13E	9情報	対開講(水1,水2)
					電気機器特論	鳥居　粛 鈴木　憲吏	smba030041	13D	3電気・化学	対開講(水1,水2)
					離散数学特論	中井　洋史	smba000021	13J	0共通	対開講(火2,水1)
		後期後	1		ヒューマンインタフェース特	森　博彦	smbb100081	13E	10情報	対開講(水1,水2)
					数学特論II	橋本　義武 中井　洋史	smbb110151	12L	11自然 /20以降入学生対象	対開講(月2,水1)
	2	後期前	1		自然言語処理特論	延澤　志保	smba090191	13E	9情報	対開講(水1,水2)
					電気機器特論	鳥居　粛 鈴木　憲吏	smba030041	13D	3電気・化学	対開講(水1,水2)
		後期後	1		ヒューマンインタフェース特	森　博彦	smbb100081	13E	10情報	対開講(水1,水2)
	3	後期前	1		特別講義(基礎I)	柴田　随道	smba000151	13M,13N,13P	0共通	
					特別講義(基礎II)	柴田　随道	smba000161	13M,13N,13P	0共通	
	4	後期	1		安全人間工学	小松原　明哲	smbz060231	西早稲田	6共同原子力	早稲田開講
木	1	後期前	1		システム制御特論	野中　謙一郎	smba020031	13C	2機械	対開講(月1,木1)
					構造信頼性特論	丸山　收	smba080111	13D	8建築・都市	対開講(月1,木1)
					素粒子物理学特論	長田　剛	smba110051	13B	11自然 /20以降入学生対象	対開講(月1,木1)
		後期後	1		反応設計化学特論	秀島　翔	smbb050141	1BE	5電気・化学 /～20反応工学特論	対開講(木1,木2)
	2	後期	1		原子炉設計学特論	高木　直行	smbz060021	渋谷サテライトクラス	6共同原子力	都市大開講
		後期前	1		外科治療学特論	森　晃	smba040061	臨床実習室（2号館3階）	4電気・化学	対開講(月2,木2)
					機械制御特論	槇　徹雄 杉町　敏之	smba010081	13B	1機械	対開講(月2,木2)
					建築構法特論	落合　陽	smba070121	13E	7建築・都市	対開講(月1,木2)
					地域計画特論	中村　隆司	smba080151	1BG	8建築・都市	対開講(月2,木2)
					電気回路特論	岩尾　徹	smba030011	13D	3電気・化学	対開講(月2,木2)
					メカトロニクス特論	藪井　将太	smba020151	13C	2機械 /～21Advanced Robotics	対開講(月2,木2)
					計算数理科学特論	相原　研輔	smba090211	13F	9情報 /22以降入学生対象	対開講(月2,木2)
		後期後	1		維持管理工学特論	関屋　英彦	smbb080331	13C	8建築・都市 /21以降入学生対象	対開講(月2,木2)
					宇宙構造工学特論	宮坂　明宏	smbb020111	13F	2機械	対開講(月2,木2)
					生体計測工学特論	宮根　雅樹	smbb040021	13D	4電気・化学	対開講(月2,木2)
					通信信頼性工学特論	林　正博	smbb090201	1BK	9情報	対開講(火2,木2)
					電気磁気学特論	鳥居　粛	smbb030021	13E	3電気・化学	対開講(月2,木2)
					電子計測工学特論	田中　康寛	smbb020011	13G	2機械	対開講(月2,木2)
					反応設計化学特論	秀島　翔	smbb050141	1BE	5電気・化学 /～20反応工学特論	対開講(木1,木2)
	3	後期	1		エネルギー政策学特論	穴山　悌三 古谷　正裕 村上　朋子	smbz060221	西早稲田	6共同原子力	早稲田開講
					数値熱流体工学特論	島野　健仁郎	smbz020121	1BH	2機械	
		後期前	1		宇宙科学特論	門多　顕司	smba110101	1BP	11自然 /20以降入学生対象	対開講(月3,木3)
					先端X線分析特論	江場　宏美	smba050031	1BF	5電気・化学	対開講(木3,木4)
					統計工学特論	桂　卓成	smba100021	73A	10情報	対開講(火3,木3)
		後期後	1		機械工学基礎特論	小林　志好	smbb010011	13B	1機械	対開講(月3,木3)
					地盤動力学特論	伊藤　和也	smbb080011	13D	8建築・都市	対開講(月3,木3)
					有機材料化学特論	岩村　武	smbb050131	13C	5電気・化学 /～19エネルギー有機材料特論	対開講(月3,木3)
	4	後期	1		原子力安全学特論	牟田　仁 鈴木　徹	smbz060041	渋谷サテライトクラス	6共同原子力	都市大開講
		後期前	1		先端X線分析特論	江場　宏美	smba050031	1BF	5電気・化学	対開講(木3,木4)
					ユニバーサルデザイン特論	稲垣　具志	smba080351	1BG	8建築・都市 /22以降入学生対象	対開講(月4,木4)
		後期後	1		総合演習ゼミ	伊藤　和也	smbb080051	21C	8建築・都市	対開講(月4,木4)
					偏微分方程式論	古田　公司	smbb000011	13L	0共通	対開講(月4,木4)
	5	後期	1		電波工学特論	岡野　好伸	smbz090161	13A	9情報	
金	1	後期	1		応用電気化学特論	竹井　勝仁	smbz050011	13D	5電気・化学	
		後期前	1		温熱環境学特論	近藤　靖史	smba070151	13F	7建築・都市	対開講(金1,金2)
					化学反応特論	堀越　篤史	smba000121	31A	0共通	対開講(火1,金1)
					水理学特論	長岡　裕 三上　貴仁	smba080041	13C	8建築・都市	対開講(火1,金1)
					熱工学特論	伊東　明美	smba010071	13B	1機械	対開講(火1,金1)
		後期後	1		表面処理特論	亀山　雄高	smbb010131	1BK	1機械	対開講(火1,金1)
					量子力学特論II	飯島　正徳	smbb000091	1BP	0共通	対開講(火1,金1)
					アジア太平洋文化特論	Y・リム	smbb000301	13C	3電気・化学 /0共通 /22以降入学生対象	対開講(金1,金2)
	2	後期	1		放射線情報処理特論	鷲尾　方一 鷹野　正利 片岡　淳 寄田　浩平	smbz060181	西早稲田	6共同原子力	早稲田開講
		後期前	1		宇宙環境計測特論	三宅　弘晃	smba020061	13A	2機械	対開講(火2,金2)
					温熱環境学特論	近藤　靖史	smba070151	13F	7建築・都市	対開講(金1,金2)
					制御理論特論	大屋　英稔 星　義克	smba090081	13D	9情報	対開講(火2,金2)
					電力エネルギー特論	中島　達人	smba030051	13B	3電気・化学	対開講(火2,金2)
					強化学習特論	中野　秀洋	smba090231	13E	9情報 /～21AI特論	対開講(火2,金2)
		後期後	1		電気生理学特論	島谷　祐一	smbb040051	13D	4電気・化学	対開講(火2,金2)

曜日	時限	学期	学年	クラス	科目名	担当者	講義コード	教室	受講対象	備考
金	2	後期後	1	クラス	溶液科学特論	須藤　誠一	smbb110021	13B	11自然 /20以降入学生対象 /～19誘電体特論	対開講(火2,金2)
					アジア太平洋文化特論	Y･リム	smbb000301	13C	3電気・化学 /0共通 /22以降入学生対象	対開講(金1,金2)
	3	後期	1		加速器学特論	鷲尾　方一	smbz060191	西早稲田	6共同原子力	早稲田開講
					強度評価学特論	今福　宗行	smbz020051	1BH	2機械	
					情報処理応用及び同演習	星　義克 中野　秀洋 向井　信彦 柴田　随道 森　博彦 荒井　秀一 兪　明連 平野　拓一	smbz090071	13D	9情報	対開講(金3,金4) /最初4人が後期前半、最後4人が後期後半担当
		後期前	1		空気環境学特論	岩下　剛	smba070181	13E	7建築・都市	対開講(月2,金3)
					先端デバイス特論	野平　博司 澤野　憲太郎 星　裕介 三谷　祐一郎 石川　亮佑	smba030031	1BE	3電気・化学	対開講(金3,金4)
					都市デザイン特論	藤井　正男	smba070031	1BG	7建築・都市	対開講(金3,金4)
					惑星科学特論	萩谷　宏	smba110111	13C	11自然 /20以降入学生対象	対開講(火3,金3)
		後期後	1		原子核物理学特論	西村　太樹	smbb110061	13A	11自然 /20以降入学生対象	対開講(火3,金3)
	4	後期	1		情報処理応用及び同演習	星　義克 中野　秀洋 向井　信彦 柴田　随道 森　博彦 荒井　秀一 兪　明連 平野　拓一	smbz090071	13D	9情報	対開講(金3,金4) /最初4人が後期前半、最後4人が後期後半担当
		後期前	1		先端デバイス特論	野平　博司 澤野　憲太郎 星　裕介 三谷　祐一郎 石川　亮佑	smba030031	1BE	3電気・化学	対開講(金3,金4)
					都市デザイン特論	藤井　正男	smba070031	1BG	7建築・都市	対開講(金3,金4)
		後集中	1		インターンシップ	各教員	smbz000221	－	0共通	
					社会基盤と経済分析特論	勝俣　陸男 竹内　亮 宗広　裕司	smbz080091	－	8建築・都市	
					ことづくりとひとづくり特論	岩尾　徹	smbz030161	－	3電気・化学 /20以降入学生対象	
					ゲームチェンジ特論	岩尾　徹	smbz030181	－	3電気・化学 /20以降入学生対象	
					スマートコミュニティ特論	岩尾　徹 中島　達人	smbz030201	－	3電気・化学 /20以降入学生対象	
					スマート社会創生特論	葉村　真樹	smbz100131	－	10情報 /20以降入学生対象	
					画像解析特論	向井　信彦	smbz100141	－	10情報 /20以降入学生対象	
					計算科学特論	吉田　真史	smbz110011	－	11自然 /20以降入学生対象 /～19共通	
					天然物化学特論	吉田　真史 田中　健太郎	smbz110081	－	11自然 /20以降入学生対象	
					進化生物学特論	福田　達哉	smbz110091	－	11自然 /20以降入学生対象	
					古生物学特論	中島　保寿	smbz110131	－	11自然 /20以降入学生対象	
					ビッグデータ分析特論	田村　慶信	smbz100171	－	10情報 /20以降入学生対象	
					グローバルことづくり戦略特論	岩尾　徹	smbz030171	－	3電気・化学 /20以降入学生対象	
					IoT計測通信制御特論	岩尾　徹 柴田　随道 平野　拓一 鈴木　憲吏	smbz030211	－	3電気・化学 /20以降入学生対象	
					BIMを基盤とした建設マネジメント特論	五艘　隆志 S･キム	smbz080361	－	8建築・都市 /22以降入学生対象	

Web 履修登録マニュアル

１．利用環境

本システムは、以下の環境をサポートしています。

ＯＳ	Windows 7, 8, 8.1,10 MacOS X 10.10.x, 10.11.x
ブラウザ	Microsoft Edge Internet Explorer 11 Google Chrome FireFox Safari ※ Safari では画面に表示されているメッセージが表示しきれない場合があります。

※ これより後のバージョンは未検証です。

２．ブラウザ操作時の留意事項

ブラウザ操作時に以下の留意事項がありますので、ご注意ください。

(1) ［戻る］ボタンおよび【F5】キーについて

ブラウザの［戻る］ボタンやキーボードの【F5】キーによる画面の表示、更新はできません。画面上のボタン・リンクを使用してください。複数ウィンドウや複数タブを使用すると、エラーとなり操作を継続できない場合があります。

(2) セッションタイムアウトについて

無操作（画面の移動が無い状態）が長時間続くと、タイムアウトとなり認証失敗の画面が表示されます。その際、入力内容は破棄されてしまいますので注意して下さい。

３．各手続き・機能の利用可能期間について

以下の期間のみ利用可能です。

【履修登録・変更】　履修登録期間中・履修確認期間中及び後半科目履修変更期間

【履修確認】　履修確認期間中

【成績照会】　当該学期前半開講科目成績先行発表期間
および当該学期成績発表日から次学期履修確認期間終了まで

４．履修登録の方法

(1)　ポータルサイト

⇒　ユーザ ID(“g”＋学籍番号)、パスワード※を入力し、ログインボタンをクリックしてください。

※　パスワードを忘失した場合、ログインできない場合は、情報基盤センターでパスワードの再発行(200 円)が必要です。

⇒　画面上部の「リンク集」をクリックしてください。

⇒　「■講義情報」の「履修登録・確認」をクリックしてください。

別ウィンドウで履修登録・確認システムが開きます。

(2)　履修登録・確認システム

⇒　ユーザ ID(“g”＋学籍番号)、パスワードを入力し、ログインボタンをクリックしてください。

⇒　【履修登録・変更】をクリックして下さい。

※　これは履修登録期間中のみ有効です。

(3)　履修登録画面

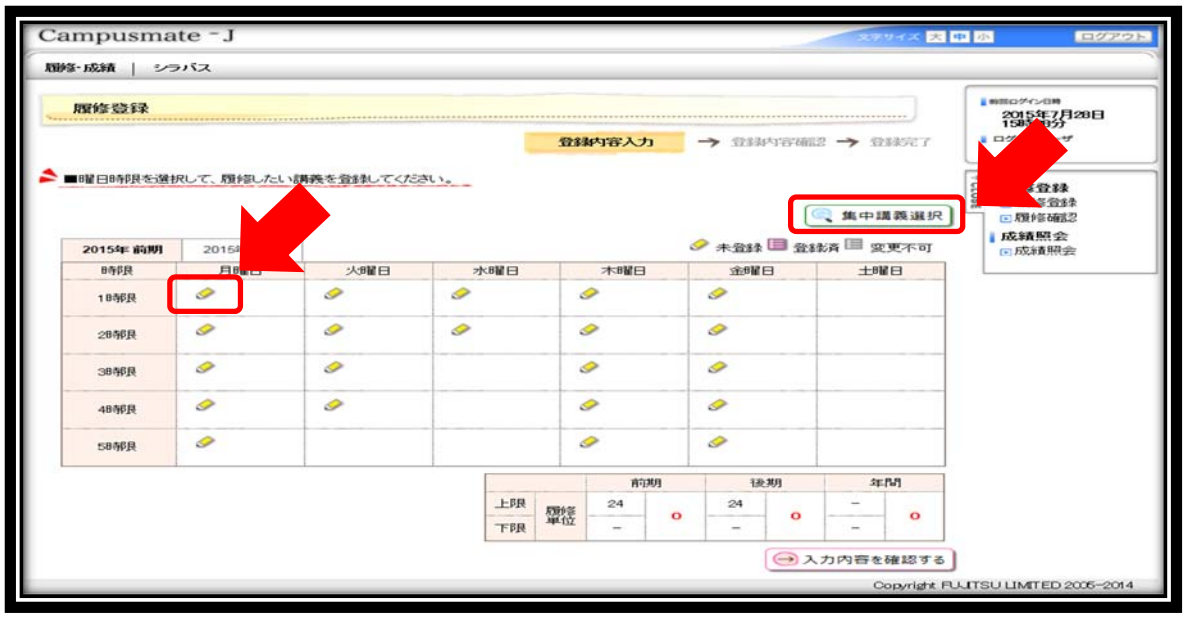

履修登録画面として、各曜日・時限の時間表が表示されます。

⇒　履修登録したい曜日時限の　　をクリックして下さい。（例：月曜１時限）

※　集中講義は画面右上の「集中講義選択」ボタンから選択してください。

※　卒業研究は事前登録されていますが、申請ボタンを押し、履修登録を完了させる必要があります。

※　初回授業等で履修者調整を行う応用体育などの一部の科目は履修登録画面に予め表示されている場合があります。

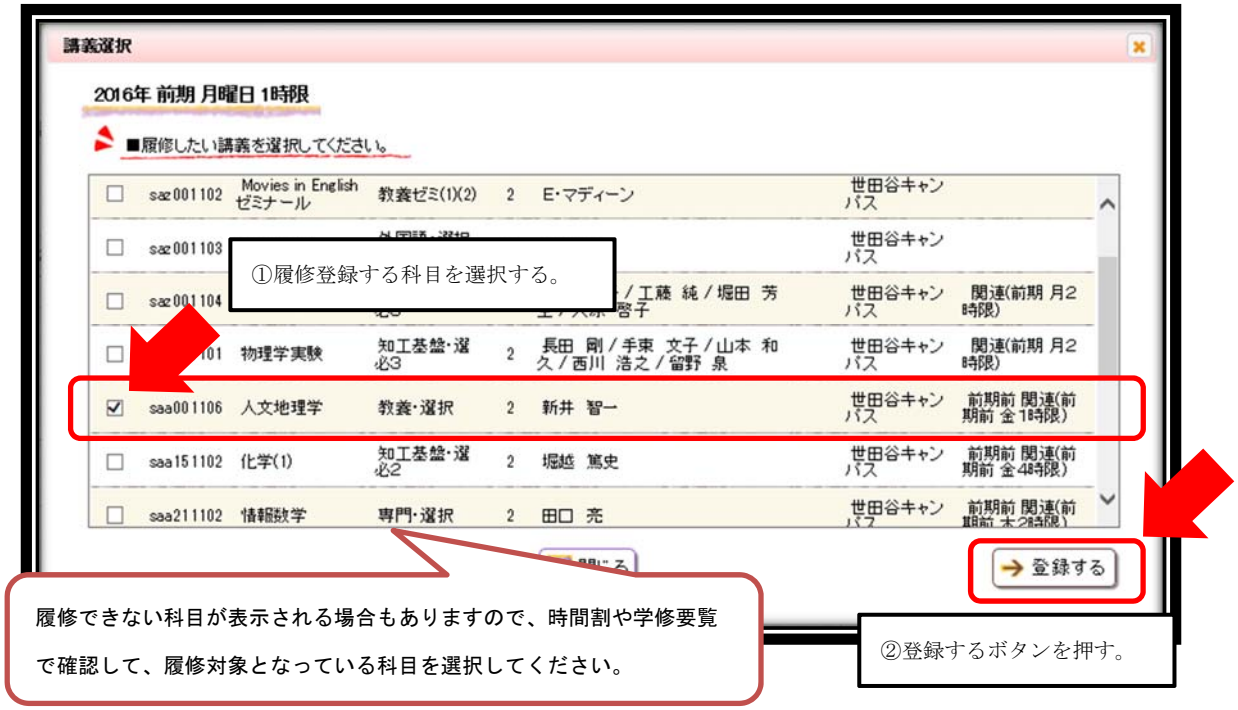

⇒　講義選択画面がフロートウィンドウで表示されますので、履修登録する科目を選択し、【登録するボタン】を押すと、以下のように時間割画面に反映されます。

⇒　この操作を各曜日時限で繰り返します。

⇒　講義の選択が完了したら、【入力内容を確認する】ボタンをクリックします。

※　他キャンパスで開講される教養科目を選択した場合、キャンパスが赤太字で表示されます。

※　画面右下の履修単位数の表は集中講義などの履修登録単位数の上限対象外とする科目はカウントされません。

(4)　履修内容確認画面

この画面は登録内容確認画面です。この画面で、ブラウザを閉じた場合は、これまで入力した内容は登録されません。

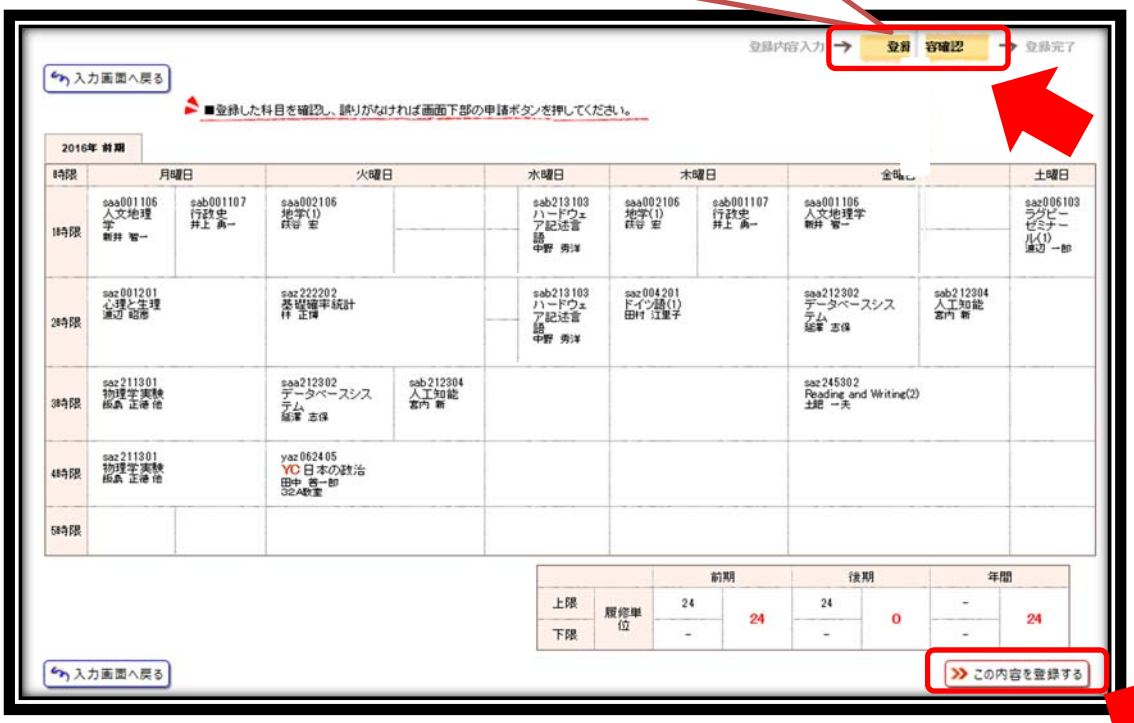

⇒　登録した内容を確認し、【この内容を登録する】ボタンをクリックします。

※　この画面は登録内容確認画面です。この画面でブラウザを閉じた場合、これまで入力した内容は登録されません。

(5)　登録完了画面

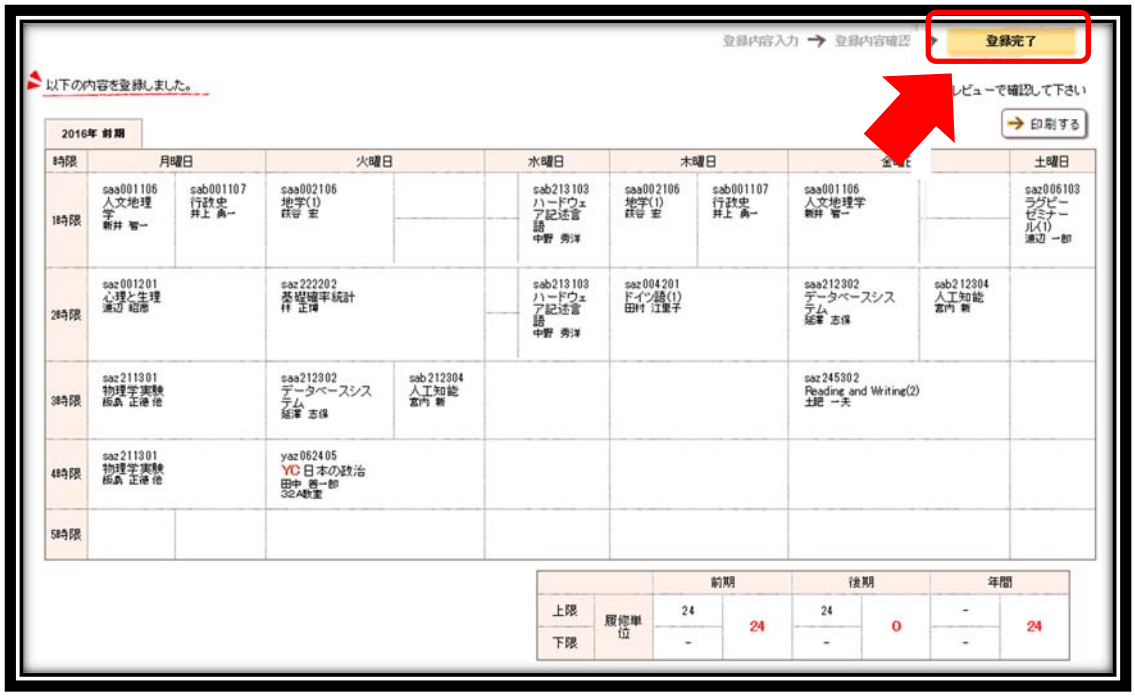

⇒　登録が完了しました。登録内容は【印刷する】ボタンをクリックすると印刷できます。
なお、履修登録期間中の履修登録内容の変更は何度でも可能です。最後に登録完了した内容が申請されますので、注意してください。

(6)　印刷プレビュー画面

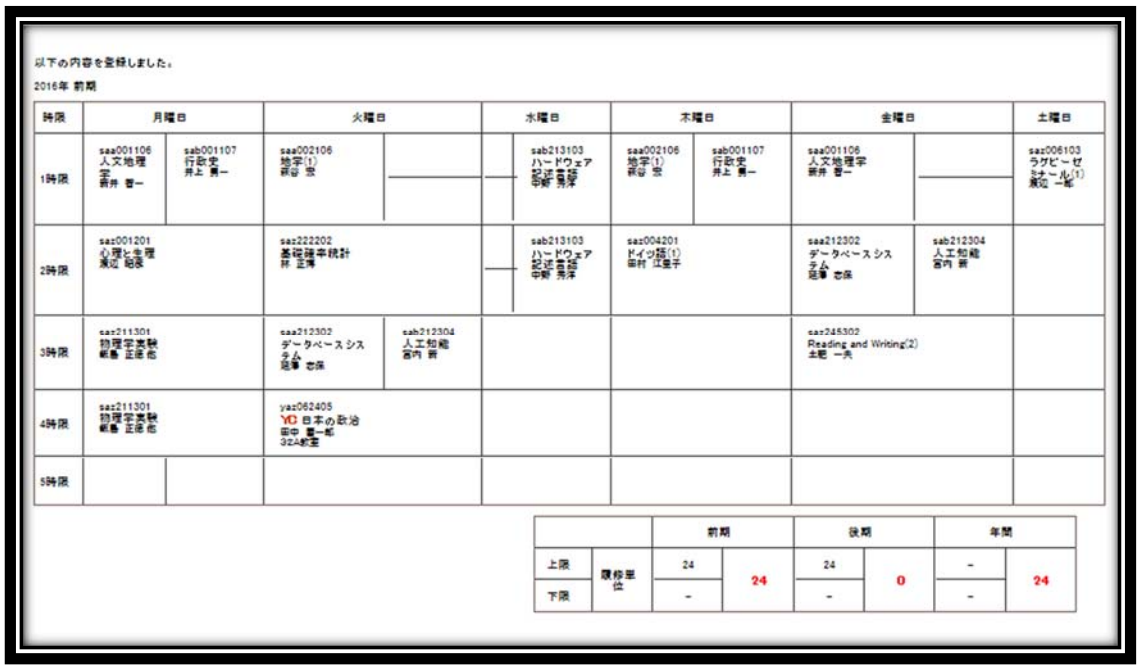

⇒　履修登録完了後、【印刷する】ボタンをクリックして、登録内容を印刷し、申請日付・時間を記入してください。印刷した用紙は必ず学期終了まで保管しておいてください。

５．履修確認の方法

⇒　「履修登録・確認システム」のメニュー画面から【履修確認】をクリックして下さい。

※　これは履修確認期間中のみ有効です。

⇒　履修登録内容を確認することができます。一覧形式と時間割形式を切り替えることができます。

履修確認画面に表示されている内容がその学期に履修している科目となります。**確認画面は必ず印刷し、印刷した用紙は学期終了まで保管しておいてください。**もし登録した内容と異なっている場合は、この画面を印刷した用紙と、登録完了画面を印刷した用紙を準備して教育支援センターに来課してください。

６．履修変更の方法

(1)　履修登録・確認システム

⇒　履修変更期間中に「履修登録・確認システム」のメニュー画面から【履修登録・変更】をクリックしてください。

⑵履修変更画面

⇒　履修変更可能な講義のみ操作が可能になっています。履修登録と同様に変更したい講義を選択し、すべての選択が完了したら、【入力内容を確認する】ボタンをクリックします。

※　履修単位数の上限は当該学期の履修登録の際に登録した単位数となります。

(3)変更内容確認画面

⇒　変更後の履修登録内容を確認し、【この内容を登録する】ボタンをクリックします。このボタンをクリックするまで変更は登録されません。

(4)変更完了画面

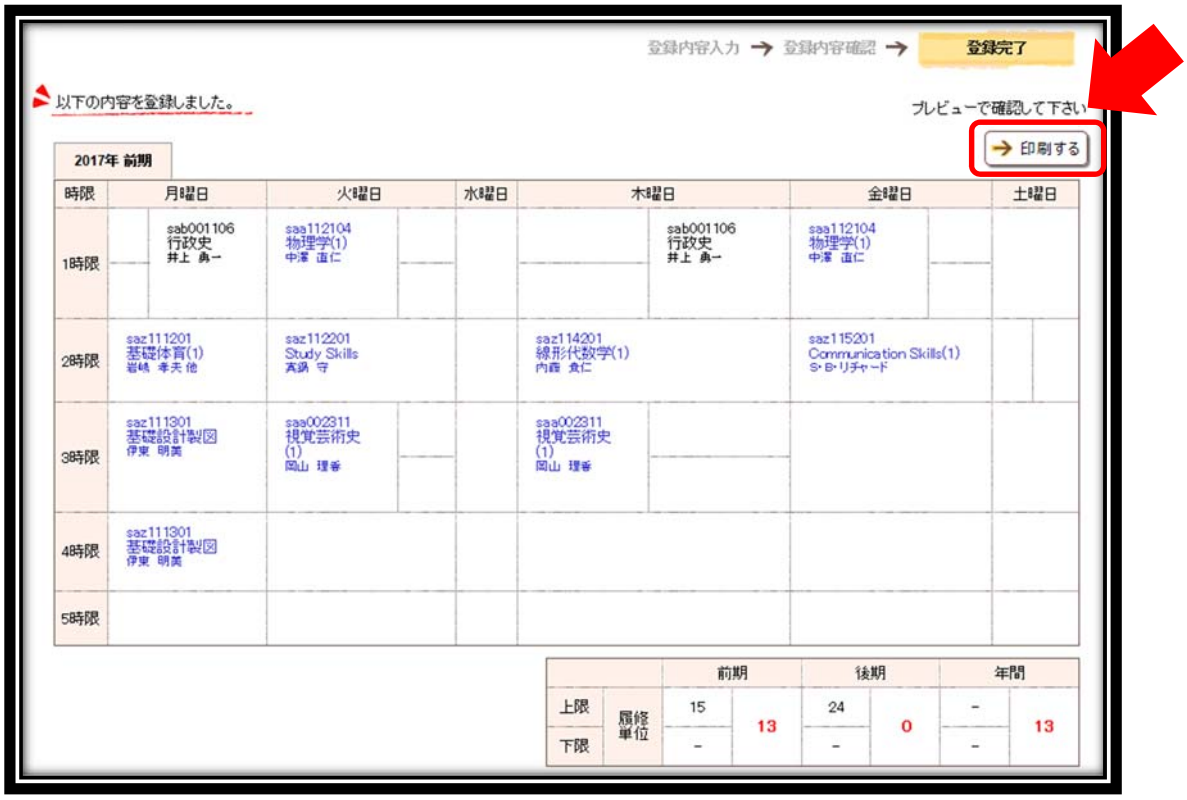

⇒　変更の登録が完了しました。登録内容は【印刷する】ボタンをクリックすると印刷できます。履修変更期間中は何度でも変更が可能ですが、最後に登録した内容で確定となりますので注意してください。

※　変更後は最終的な登録内容を印刷し、申請日付・時間を記入してください。印刷した用紙は必ず学期終了まで保管しておいてください。

■渋谷サテライト クラス

〒150-0043　東京都渋谷区道玄坂1-10-7 五島育英会ビル Ｂ１Ｆ

Tel： 03-5456-8571　Fax： 03-5456-8572

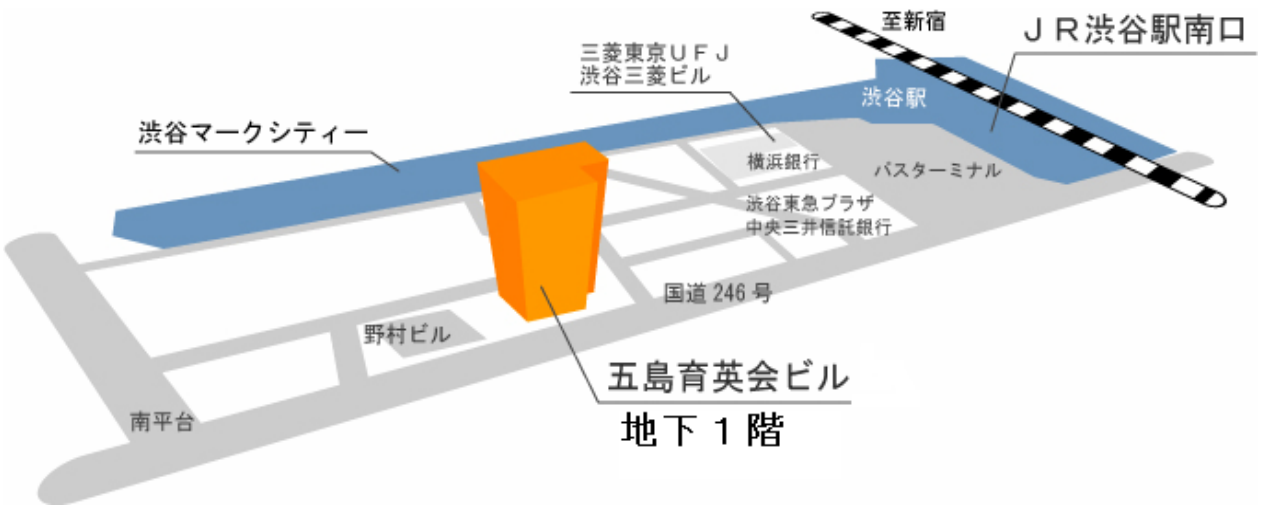

■西早稲田キャンパス　　〒169-8555　新宿区大久保3-4-1

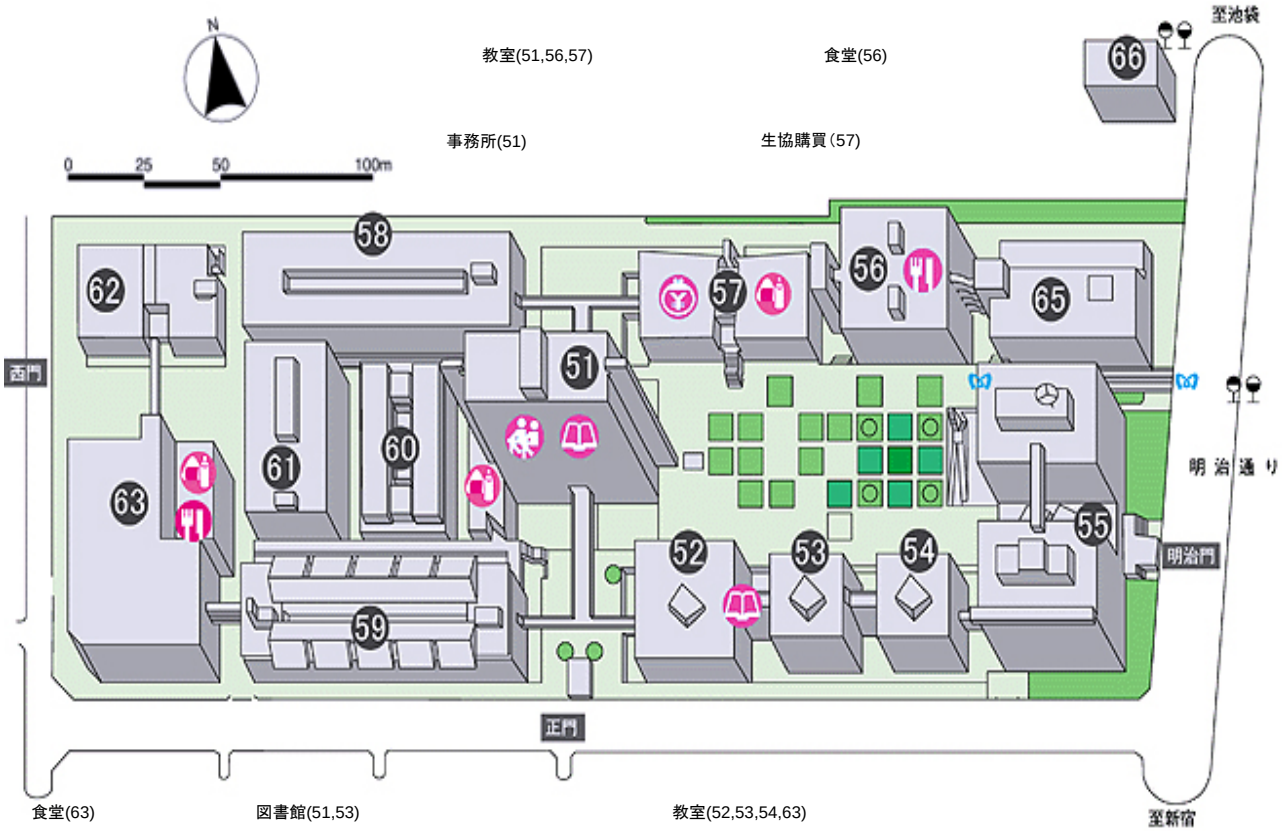

校舎配置図

世田谷キャンパス　校舎配置図

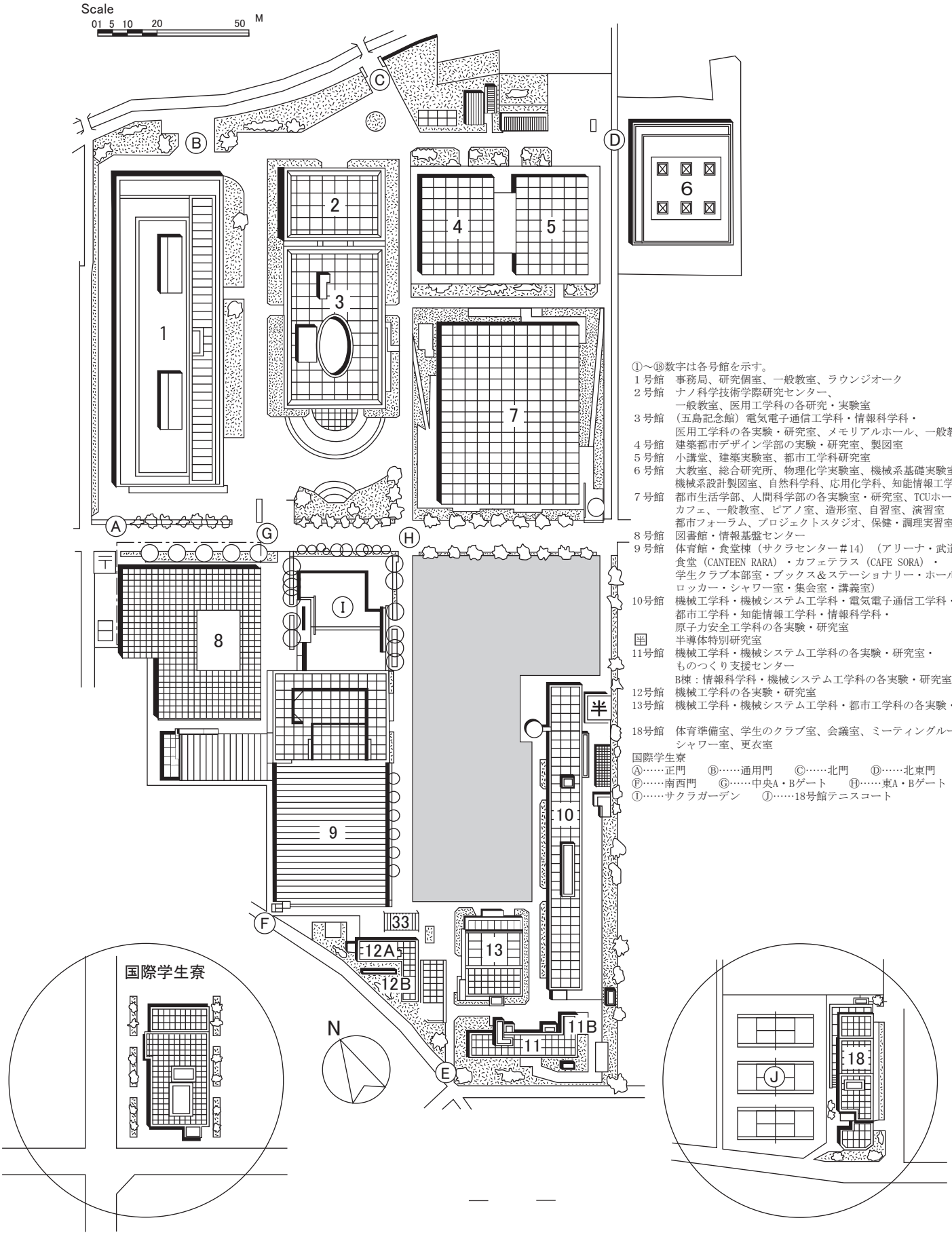

①～⑱数字は各号館を示す。
１号館　事務局、研究個室、一般教室、ラウンジオーク
２号館　ナノ科学技術学際研究センター、
一般教室、医用工学科の各研究・実験室
３号館　（五島記念館）電気電子通信工学科・情報科学科・
医用工学科の各実験・研究室、メモリアルホール、一般教室
４号館　建築都市デザイン学部の実験・研究室、製図室
５号館　小講堂、建築実験室、都市工学科研究室
６号館　大教室、総合研究所、物理化学実験室、機械系基礎実験室、
機械系設計製図室、自然科学科、応用化学科、知能情報工学科
７号館　都市生活学部、人間科学部の各実験室・研究室、TCUホール(大教室)、
カフェ、一般教室、ピアノ室、造形室、自習室、演習室
都市フォーラム、プロジェクトスタジオ、保健・調理実習室
８号館　図書館・情報基盤センター
９号館　体育館・食堂棟（サクラセンター＃14）（アリーナ・武道館・
食堂（CANTEEN RARA）・カフェテラス（CAFE SORA）・
学生クラブ本部室・ブックス＆ステーショナリー・ホール・
ロッカー・シャワー室・集会室・講義室）
10号館　機械工学科・機械システム工学科・電気電子通信工学科・
都市工学科・知能情報工学科・情報科学科・
原子力安全工学科の各実験・研究室
半　半導体特別研究室
11号館　機械工学科・機械システム工学科の各実験・研究室・
ものつくり支援センター
B棟：情報科学科・機械システム工学科の各実験・研究室
12号館　機械工学科の各実験・研究室
13号館　機械工学科・機械システム工学科・都市工学科の各実験・研究室

18号館　体育準備室、学生のクラブ室、会議室、ミーティングルーム、
シャワー室、更衣室
国際学生寮
Ⓐ……正門　Ⓑ……通用門　Ⓒ……北門　Ⓓ……北東門　Ⓔ……南門
Ⓕ……南西門　Ⓖ……中央A・Bゲート　Ⓗ……東A・Bゲート
Ⓘ……サクラガーデン　Ⓙ……18号館テニスコート